

I

BARRA F  
CORTAR: 2X

M

LATERAL

L



D

costura da  
peça



CURSO  
*castur@pet*  
COM AURY MESQUITA



whatsApp



F

PATI

FRENTE  
CORTAR: 2X  
PELÚCIA

LATERAL

BARRA F

G

F

I

**DOBRA**

**FRENTE**

**CAPUZ**

**CORTAR: 1X**

**PELÚCIA**

**PUNHO**

**CORTAR: 2X**

**PELÚCIA**

**GRÁTIS**

**B**

**MOLDE TAMANHO 6**

**MEDIDAS**

**PESCOÇO: 32CM**

**TÓRAX: 44**

**COSTAS: 35CM**

**MOLDE COM MARGEM DE COSTURA 0,5CM**

**IMPRIMIR EM FOLHA A4**

**INSTAGRAM: @Aury\_costurapet  
(62)992865764**

ORELHA

FRENTE

**CAPUZ  
CORTAR: 2X  
PELÚCIA**

MEIO CABEÇA

PESCOÇO

**E**

B

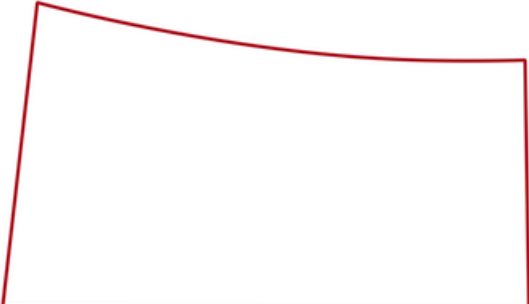
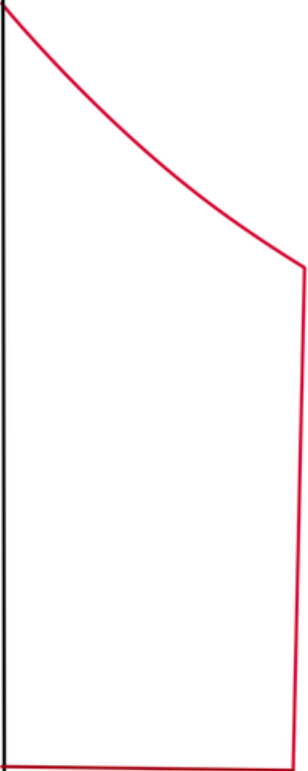

A

D

J

M

F

CAPUZ

C

MANGA  
CORTAR: 2X  
PELÚCIA

PUNHO

GRÁTIS



E

ORELHA  
CORTAR: 4X  
PELÚCIA

06 - de 4,0 kg a 7,0 kg  
06 (M): Shitsu, Maltês, vira-lata,  
Poodle, Lhasa Apso, etc

PATI  
CORTAR: 2X  
PELÚCIA

G

J

**ACABAMENTO DO BOLSO**  
**CORTAR: 1X**  
**PELÚCIA**

**ACABAMENTO**

**BOLSO**  
**CORTAR: 1X**  
**PELÚCIA**

**A**

**C**



C

CAPUZ

CAVA  
C

COSTAS  
CORTAR: 1X  
PELÚCIA

DOBRA DO TECIDO

LATERAL

H

F

H

L

BARRA C

GRÁTIS

LATERAL

DOBRA

BARRA C  
CORTAR: 1X  
PELÚCIA