





# CURADORA MOLDES ROUPAS PET

com Aury Mesquita

## IMPORTANTE!

Imprima esta página para verificar as configurações de sua impressora. Recomendamos que você utilize a impressão colorida para facilitar a distinção dos tamanhos. Certifique-se de imprimir no modo "poster" (sem escala).

Verifique as medidas nos quadrados de escala de 1cm  
Tamanho do papel A4(8.2x 11x7in;210x297mm)

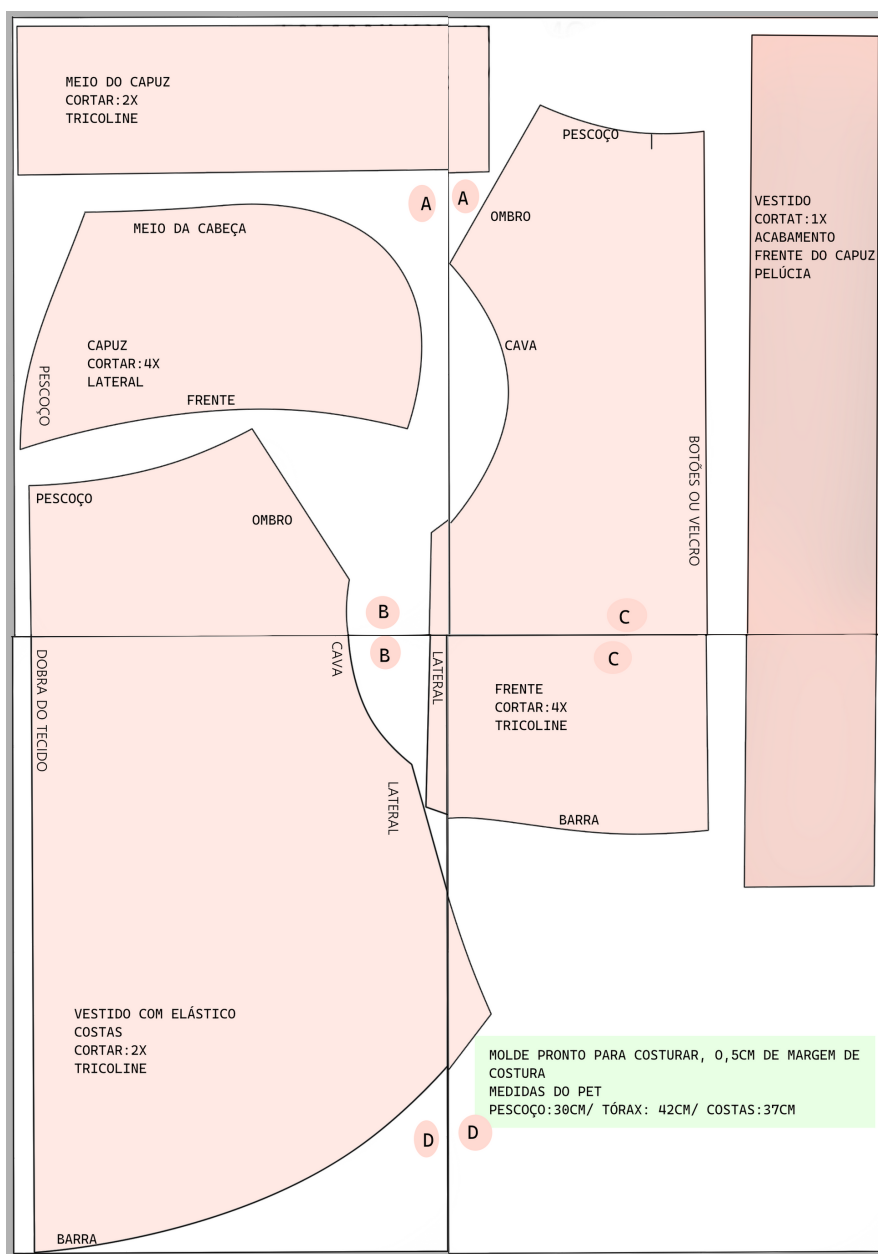

ORIENTAÇÃO DE MONTAGEM DAS PÁGINAS

MEIO DO CAPUZ  
CORTAR: 2X  
TRICOLINE

MEIO DA CABEÇA

Blog  
*castur@pet*  
*Aury Mesquita*

CAPUZ  
CORTAR: 4X  
LATERAL

PESCOÇO

FRENTE

PESCOÇO

OMBRO

A

B

LATERAL

B

CAVA

LATERAL

DOBRA DO TECIDO

Grátis

Blog  
*castur@pet*  
*Aury Mesquita*

VESTIDO COM ELÁSTICO

COSTAS

CORTAR: 2X

TRICOLINE

D

BARRA

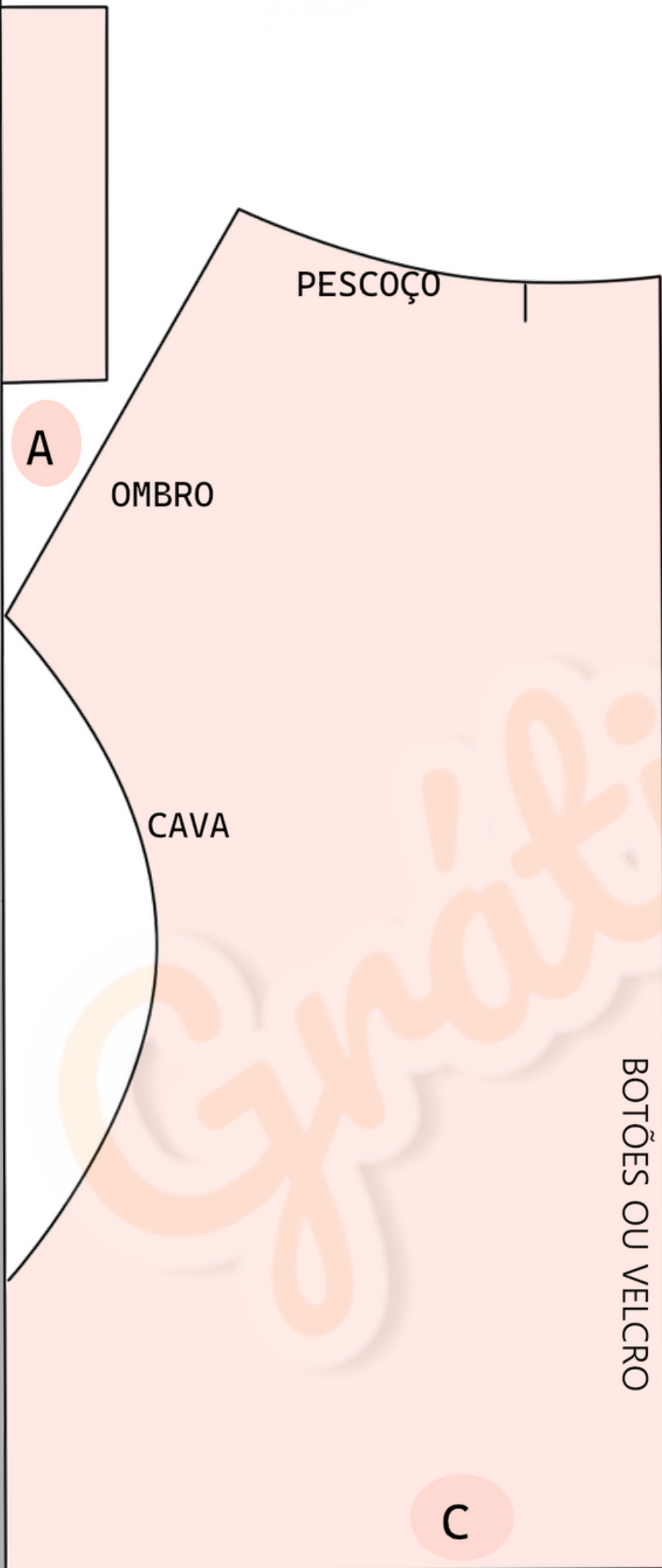

PESCOÇO

A

OMBRO

CAVA

BOTÕES OU VELCRO

C

Blog  
*castur@pet*  
*Aury Mesquita*

VESTIDO  
CORTAT : 1X  
ACABAMENTO  
FRENTE DO CAPUZ  
PELÚCIA

FRENTE  
CORTAR: 4X  
TRICOLINE

BARRA

CURSO  
**castur@pet**  
COM AURY MESQUITA



MOLDE PRONTO PARA COSTURAR, 0,5CM DE MARGEM DE COSTURA  
MEDIDAS DO PET  
PESCOÇO: 30CM/ TÓRAX: 42CM/ COSTAS: 37CM

D

Aula de costura da  
peça 🐾



 *Instagram*  
*Professora Aury*



62 992865764

