

## IMPORTANTE!

Imprima esta página para verificar as configurações de sua impressora. Recomendamos que você utilize a impressão colorida para facilitar a distinção dos tamanhos. Certifique-se de imprimir no modo "poster" (sem escala).

Verifique as medidas nos quadrados de escala de 1cm  
Tamanho do papel A4(8.2x 11x7in;210x297mm)

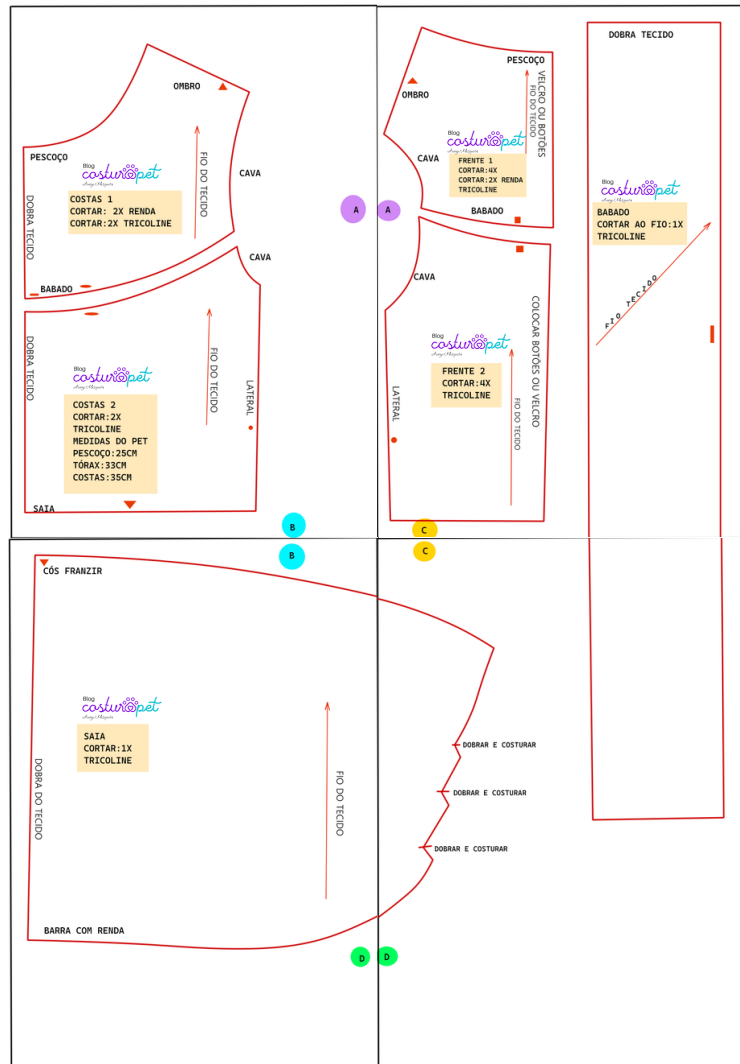

OMBRO ▲

PESCOÇO

Blog *castur@pet*  
Aryg M. M. M. M.

**COSTAS 1**  
CORTAR: 2X RENDA  
CORTAR: 2X TRICOLINE

DOBRA TECIDO

FIO DO TECIDO ↑

CAVA

A

CAVA

▲  
BABADO

DOBRA TECIDO

FIO DO TECIDO ↑

LATERAL ●

Blog *castur@pet*  
Aryg M. M. M. M.

**COSTAS 2**  
CORTAR: 2X  
TRICOLINE  
MEDIDAS DO PET  
PESCOÇO: 25CM  
TÓRAX: 33CM  
COSTAS: 35CM

▼  
SAIA

B

▼  
CÓS FRANZIR

B

Blog  
casturiospet  
Ary e Mosquita

SAIA  
CORTAR: 1X  
TRICOLINE

DOBRA DO TECIDO

FIO DO TECIDO

BARRA COM RENDA

D

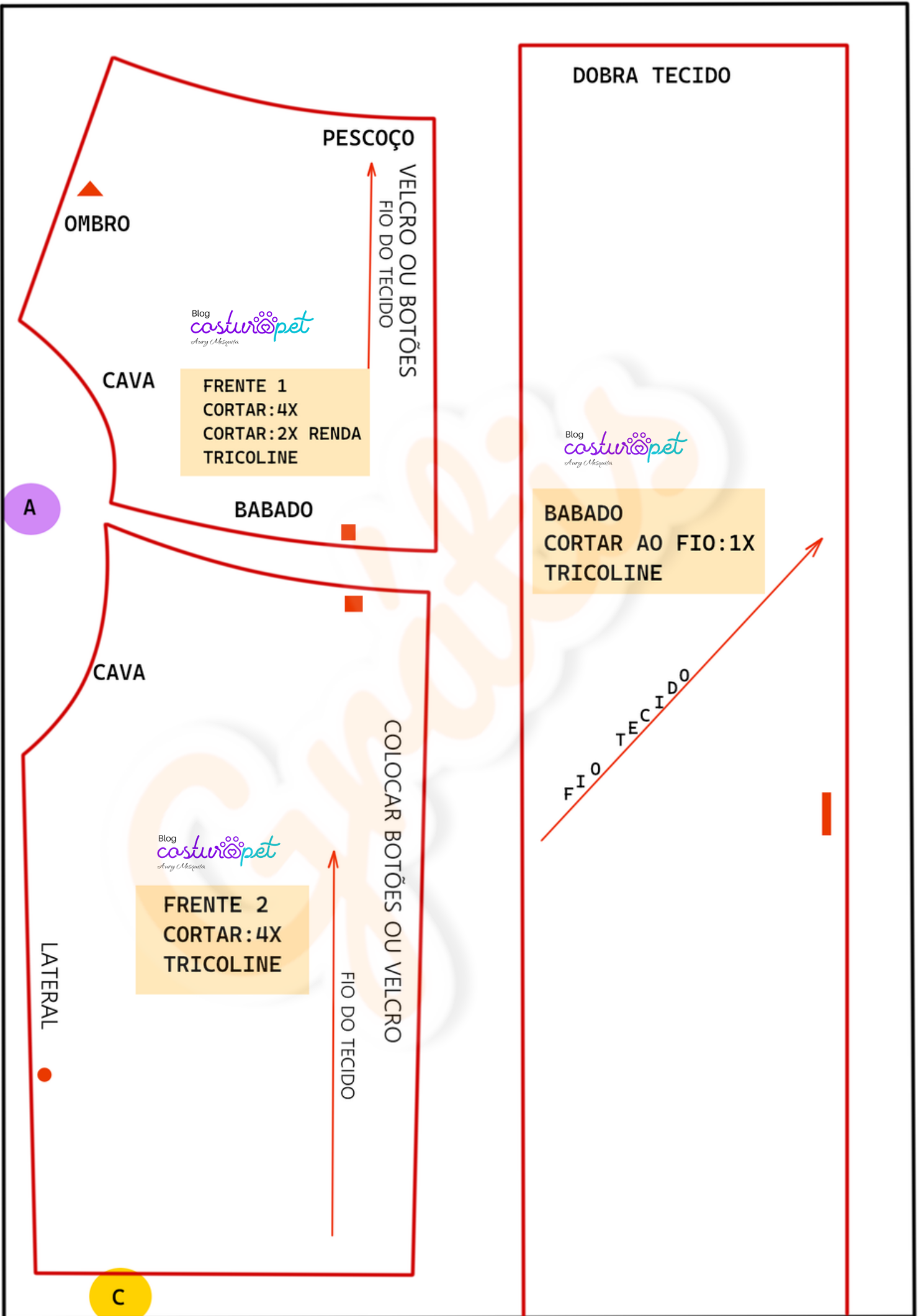

C

DOBRAR E COSTURAR

DOBRAR E COSTURAR

DOBRAR E COSTURAR

D

Aula de costura da  
peça 🖐️🐾

62 992865764



CURSO  
*casturipet*

COM AURY MESQUITA

